

NÚMERO ABSOLUTO Y TASA POR MILLÓN DE POBLACIÓN DE DONANTES DE ÓRGANOS Y TEJIDOS EN CASTILLA-LA MANCHA

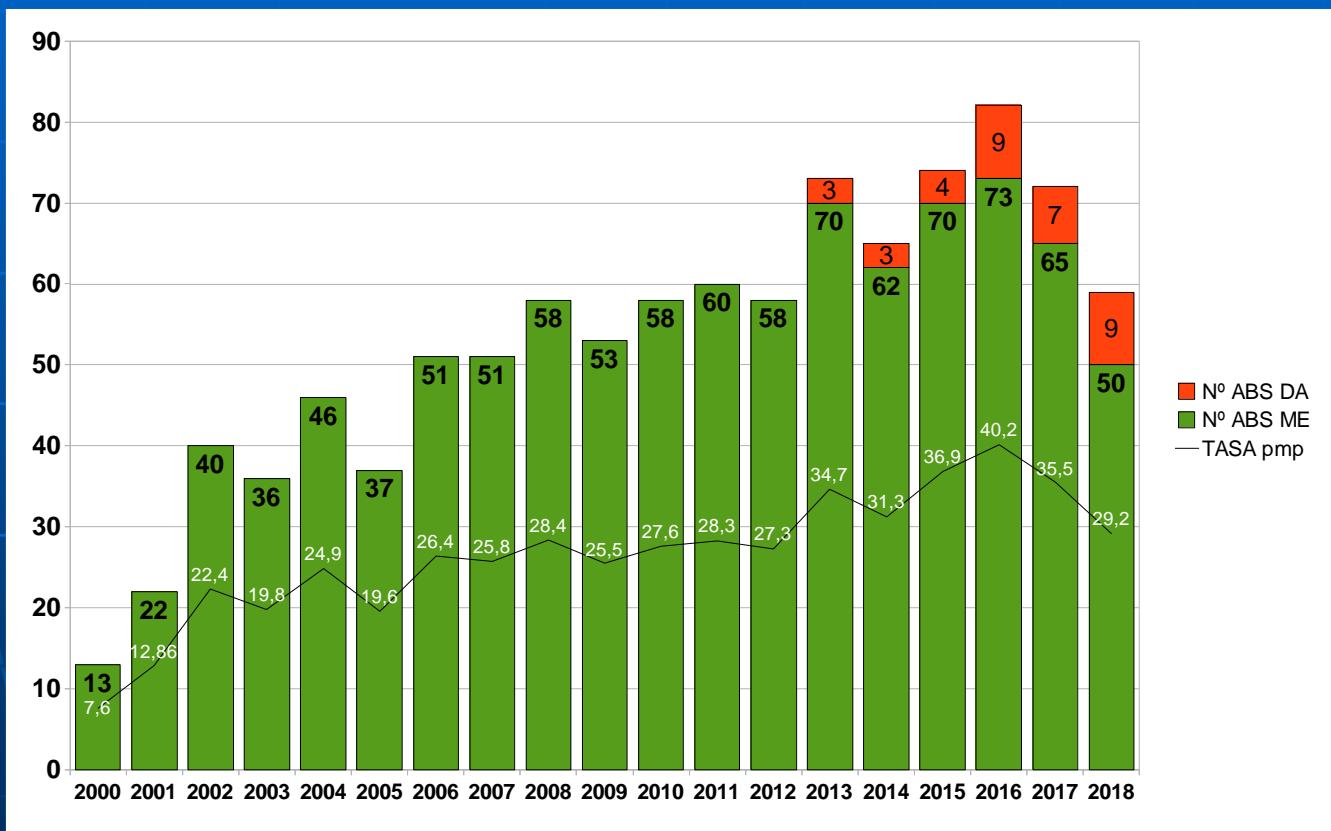

- DA: Donantes en asistolia (corazón parado), en CLM todos han sido en asistolia controlada
- ME: Donantes en muerte encefálica (muerte cerebral)

DONANTES DE ÓRGANOS Y TEJIDOS EN CASTILLA-LA MANCHA POR HOSPITALES*. 2018

| DONANTES DE ÓRGANOS Y TEJIDOS 2018 | Donantes en muerte encefálica | Donantes en asistolia | TOTAL |
|--|-------------------------------------|-----------------------------|-----------|
| H. General Universitario de Albacete | 15 | 7 | 22 |
| H. General Universitario de Ciudad Real | 11 | | 11 |
| H. La Mancha Centro. Alcázar de San Juan | 3 | | 3 |
| H. Virgen de la Salud. Toledo | 15 | 2 | 17 |
| H. Nuestra Señora del Prado. Talavera de la Reina | 1 | | 1 |
| H. Universitario de Guadalajara | 2 | | 2 |
| H. Virgen de la Luz. Cuenca | 3 | | 3 |
| TOTAL | 50 | 9 | 59 |

Número absoluto

* Hospitales autorizados para la donación y extracción de órganos y tejidos en CLM

CARACTERÍSTICAS DE LOS DONANTES DE ÓRGANOS DE CLM. 2018

PORCENTAJE DE DONANTES POR RANGO DE EDAD

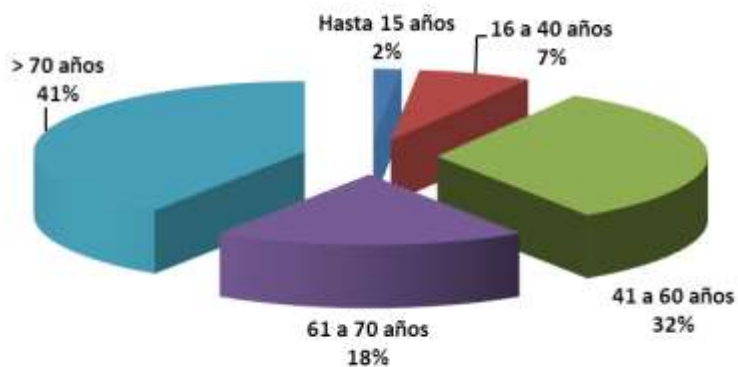

DONANTES POR SEXO



CAUSA DE MUERTE

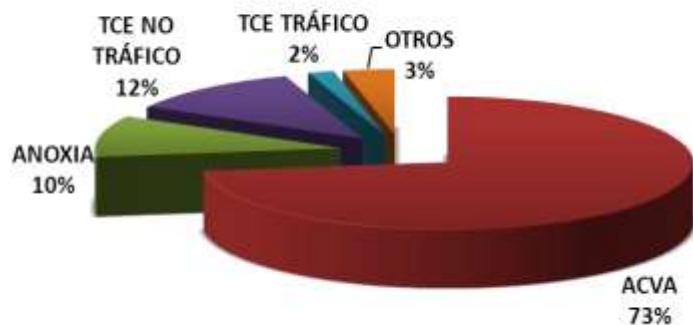

DONANTES POR GRUPO SANGUÍNEO

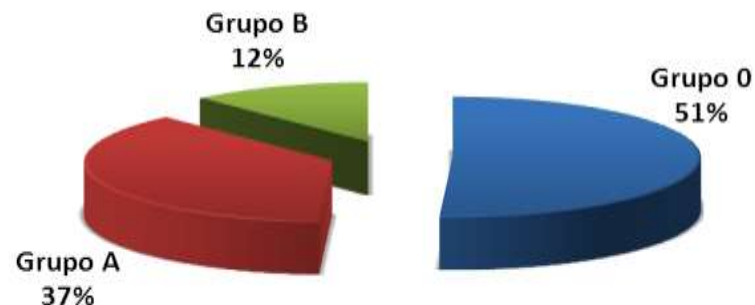

EVOLUCIÓN (%) DE LA CAUSA DE MUERTE DE LOS DONANTES DE ÓRGANOS EN CLM

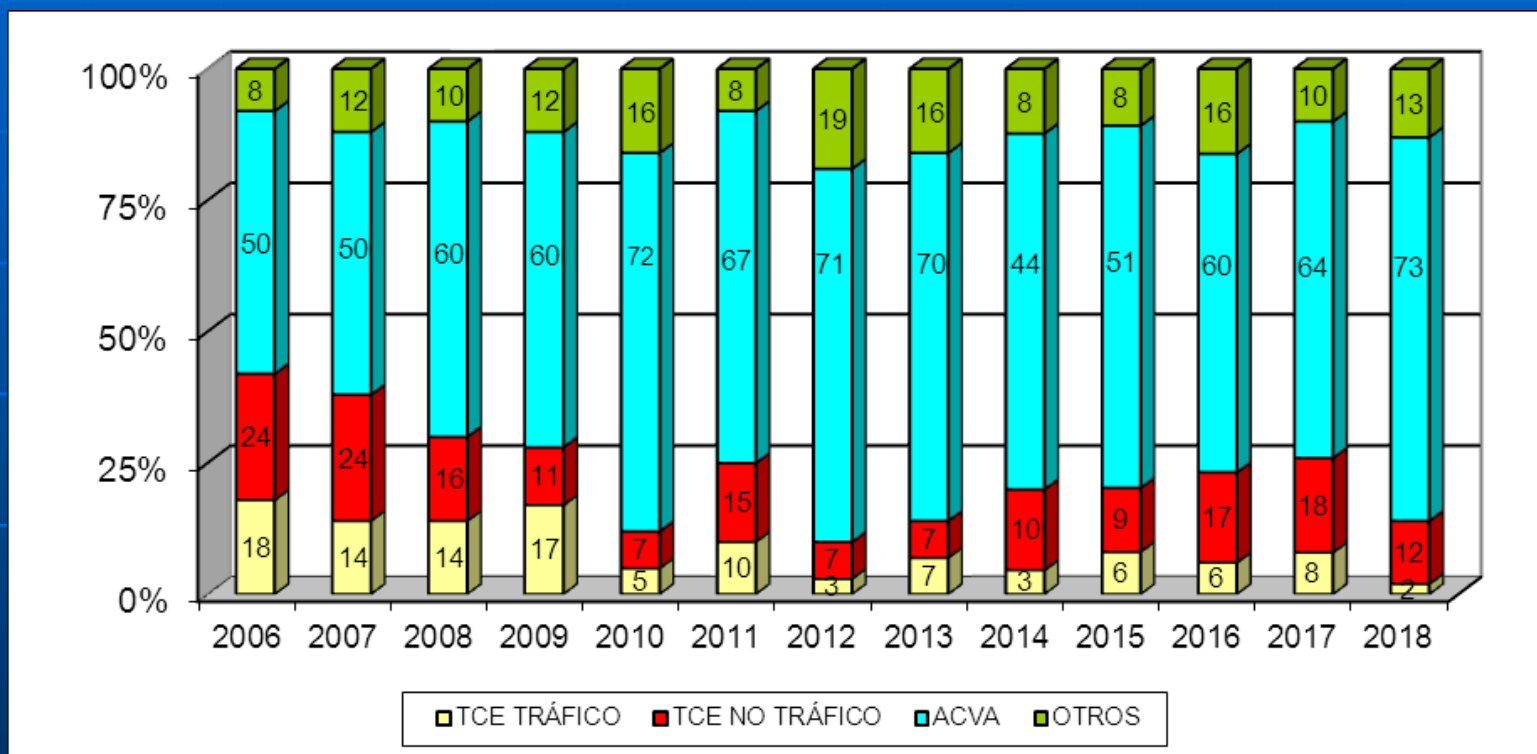

Porcentaje

TCE: Traumatismo craneoencefálico

ACVA: Accidente cerebrovascular

TASA DE DONACIÓN POR MILLÓN DE POBLACIÓN EN ESPAÑA Y CASTILLA-LA MANCHA

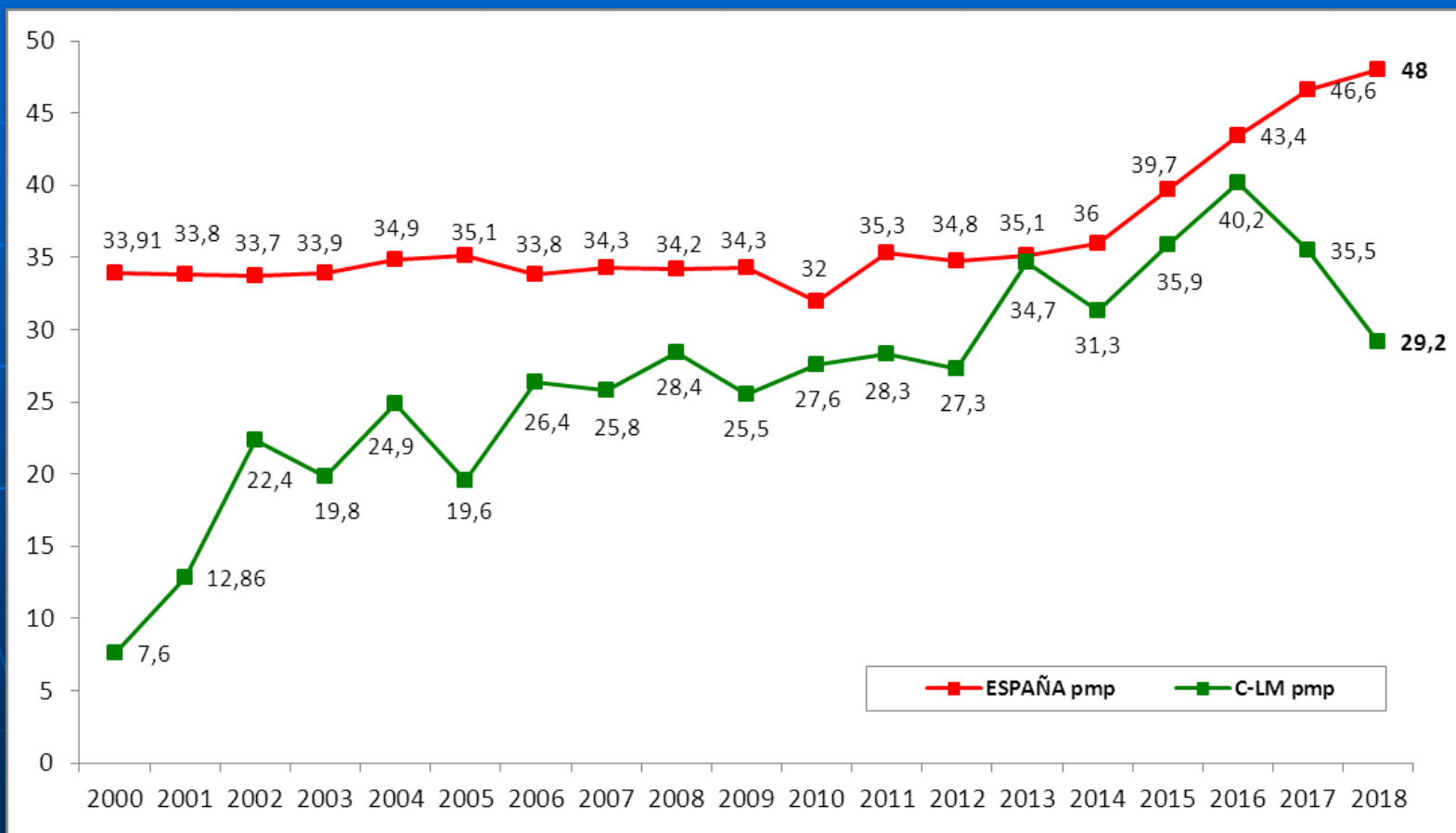

DONANTES DE ÓRGANOS. HISTÓRICO DE CASTILLA-LA MANCHA. Número absoluto

| AÑOS | 05 | 06 | 07 | 08 | 09 | 10 | 11 | 12 | 13 | 14 | 15 | 16 | 17 | 2018 | Media |
|---|-----------|-----------|-----------|-----------|-----------|-----------|-----------|-----------|-----------|-----------|-----------|-----------|-----------|-----------|-------------|
| H. G U. ALBACETE | 15 | 16 | 15 | 14 | 14 | 19 | 19 | 10 | 23 | 20 | 20 | 34 | 21 | 22 | 18.7 |
| H N SRA DEL PRADO TALAVERA DE LA REINA | 2 | 5 | 3 | 3 | 4 | 4 | 4 | 5 | 2 | 3 | 2 | 5 | 2 | 1 | 3.2 |
| H. U. GUADALAJARA | 3 | 4 | 4 | 6 | 3 | 1 | 6 | 2 | 7 | 4 | 2 | 10 | 7 | 2 | 4.4 |
| H VIRGEN DE LA SALUD. TOLEDO | 12 | 18 | 22 | 26 | 24 | 20 | 16 | 26 | 28 | 27 | 25 | 19 | 25 | 17 | 21.8 |
| H. VIRGEN DE LA LUZ. CUENCA | 1 | 2 | 0 | 2 | 3 | 3 | 6 | 1 | 4 | 5 | 4 | 5 | 5 | 3 | 3.1 |
| H LA MANCHA CENTRO ALCAZAR DE SAN JUAN | 0 | 0 | 2 | 4 | 1 | 4 | 0 | 5 | 3 | 2 | 5 | 1 | 3 | 3 | 2.4 |
| H. G U. CIUDAD REAL | 4 | 6 | 5 | 3 | 4 | 7 | 9 | 9 | 6 | 4 | 16 | 8 | 9 | 11 | 7.2 |
| TOTAL | 37 | 51 | 51 | 58 | 53 | 58 | 60 | 58 | 73 | 65 | 74 | 82 | 72 | 59 | 60.8 |

Nº DONANTES SOLO DE TEJIDOS EN CASTILLA-LA MANCHA

| DONANTES DE TEJIDOS | 2018 | 2017 | 2016 |
|---|-----------|-----------|-----------|
| H. General Universitario de Albacete | 2 | 3 | 6 |
| H. General Universitario de Ciudad Real | 0 | 1 | 1 |
| H. La Mancha Centro. Alcázar de San Juan | 3 | 4 | 1 |
| H. Virgen de la Salud. Toledo | 3 | 0 | 1 |
| H. Nuestra Señora del Prado. Talavera de la Reina | 2 | 3 | 1 |
| H. Universitario de Guadalajara | 7 | 1 | 0 |
| H. Virgen de la Luz. Cuenca | 1 | 0 | 0 |
| H. de Hellín | 10 | 4 | 8 |
| TOTAL | 28 | 16 | 18 |

% NEGATIVAS FAMILIARES EN ME EN ESPAÑA Y CLM

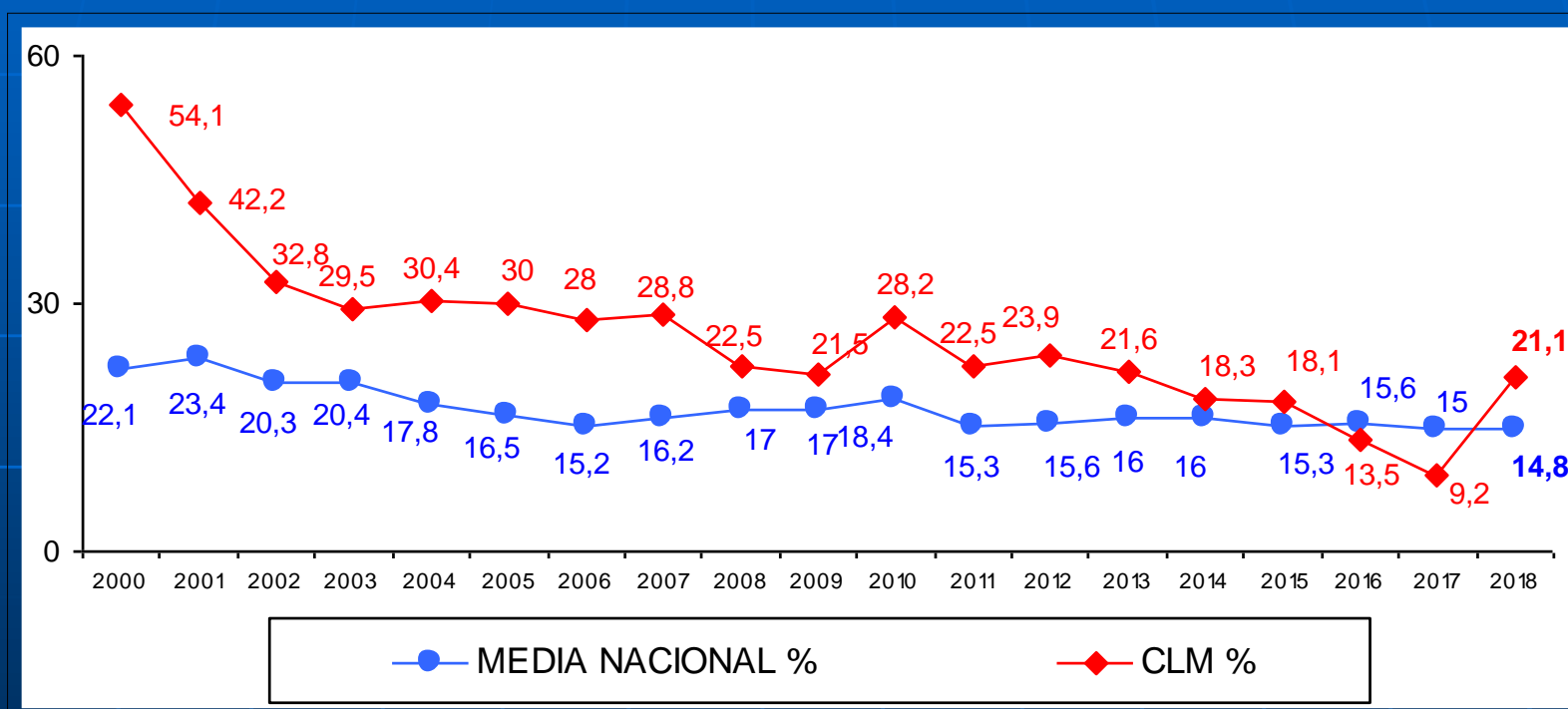

NÚMERO DE TRASPLANTES RENALES EN CASTILLA-LA MANCHA

| TRASPLANTES RENALES EN CLM | 03- 06 | 07 | 08 | 09 | 10 | 11 | 12 | 13 | 14 | 15 | 16 | 17 | 2018 | TOTAL |
|---------------------------------|--------|----|----|----|----|----|----|----|----|----|----|-----|------|-------|
| H G U de Albacete | 67 | 21 | 21 | 21 | 38 | 29 | 21 | 47 | 44 | 42 | 54 | 52* | 45 | 502 |
| H Virgen de la Salud. Toledo | | 15 | 30 | 30 | 16 | 30 | 34 | 47 | 38 | 48 | 41 | 45 | 37 | 411 |

*Se realizó en el año 2017 el **primer trasplante renal de donante vivo** de la comunidad en el Complejo Hospitalario Universitario de Albacete.

Centros Hospitalarios con programa de Trasplante renal en CLM

IMPLANTE DE TEJIDOS EN CLM. 2018

| | CÓRNEAS | TEJIDO OSTEOTENDINOSO | MEMBRANA AMNIÓTICA | MÉDULA ÓSEA Tx autólogo |
|---|------------------|-----------------------------|-----------------------|----------------------------|
| H G U DE ALBACETE | 45 | 108 PACIENTES 111 PIEZAS | 35 | 22 |
| H G U DE CIUDAD REAL | 7 | 6 PACIENTES 6 PIEZAS | 27 | |
| H LA MANCHA CENTRO. ALCÁZAR DE SAN JUAN | 44 | 10 PACIENTES 11 PIEZAS | 7 | |
| H. VIRGEN DE LA SALUD TOLEDO | 3 | 37 PACIENTES 44 PIEZAS | 0 | |
| H U. DE GUADALAJARA | 8 | 15 PACIENTES 15 PIEZAS | 3 | 20 |
| H VIRGEN DE LA LUZ. CUENCA | 0 3 esclera | 24 PACIENTES 32 PIEZAS | 1 | |
| H NTRA SRA del PRADO. TALAVERA DE LA REINA | 1 | 17 PACIENTES 22 PIEZAS | 4 | |
| H. SANTA BARBARA PUERTOLLANO | -- | 5 PACIENTES 8 PIEZAS | | |
| H GUTIERREZ ORTEGA VALDEPEÑAS | -- | 16 PACIENTES 18 PIEZAS | | |
| H DE HELLIN | -- | 10 PACIENTES 16 PIEZAS | | |
| H VIRGEN DE ALTAGRACIA MANZANARES | -- | 3 PACIENTES 4 PIEZAS | | |
| C VISSUM | 106 | | | |
| H. NAL. DE PARAPLÉJICOS TOLEDO | | 5 PACIENTES 8 PIEZAS | | |
| CLINICA QUIRONSAJUD. TOLEDO | | 10 PACIENTES 10 PIEZAS | | |
| CLINICA MARAZUELA TALAVERA DE LA REINA | | 1 PACIENTE 1 PIEZA | | |
| CLINICA LA ANTIGUA ALBACETE | | 3 PACIENTES 4 PIEZAS | | |
| CENTRO DENTAL. TARANCON | | 3 PACIENTES 3 PIEZAS | | |
| PERIOCENRUM. GUADALAJARA | | 3 PACIENTES 3 PIEZAS | | |
| CUCIK DENTAL SLP TOLEDO | | 3 PACIENTES 3 PIEZAS | | |
| TOTAL | 214 Esclera 3 | 270 PACIENTES 310 piezas | 77 | 42 |

Número absoluto

DONANTES DE MÉDULA ÓSEA DE CASTILLA-LA MANCHA.

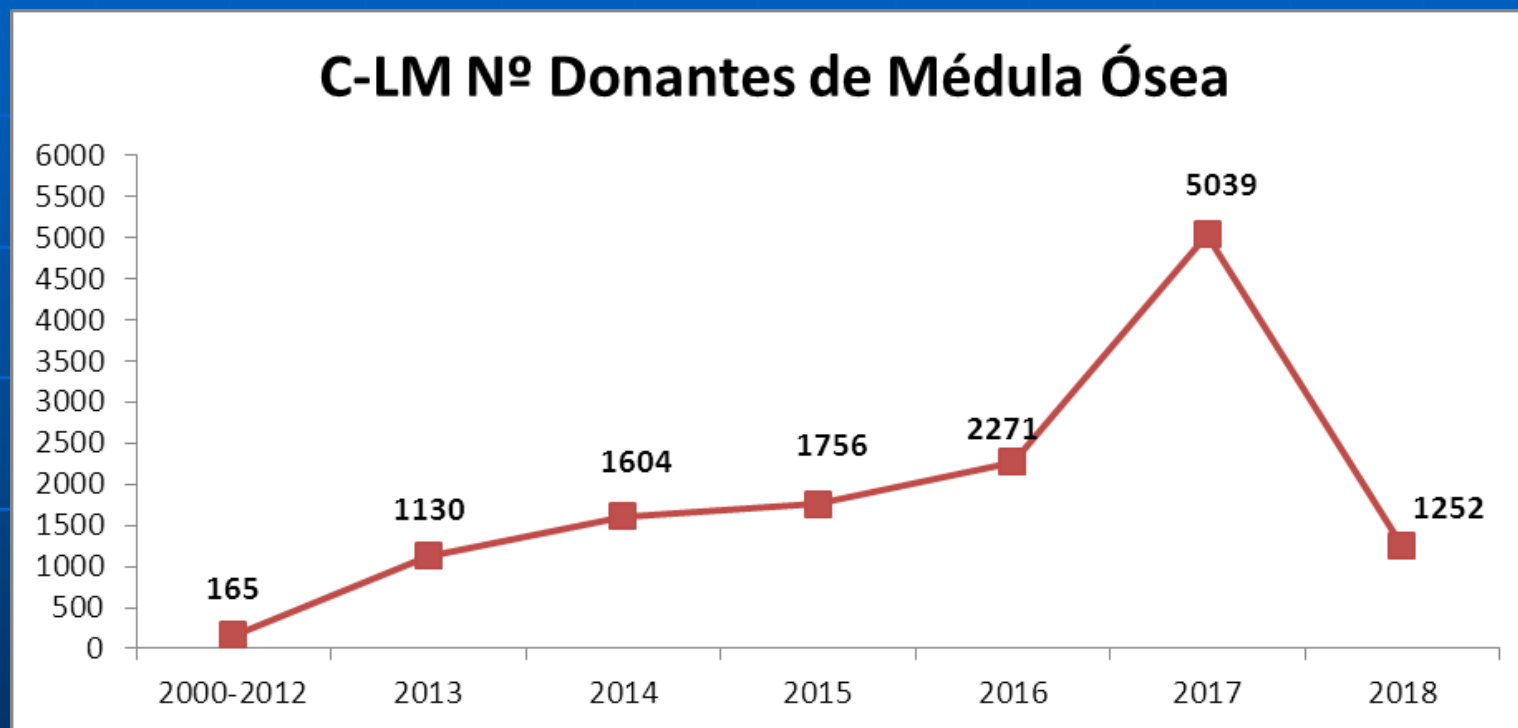

En el año 2018 la edad máxima para hacerse donante de médula ósea pasó a ser de 40 años

Nº de DONANTES efectivos DE MÉDULA ÓSEA DE CASTILLA-LA MANCHA.

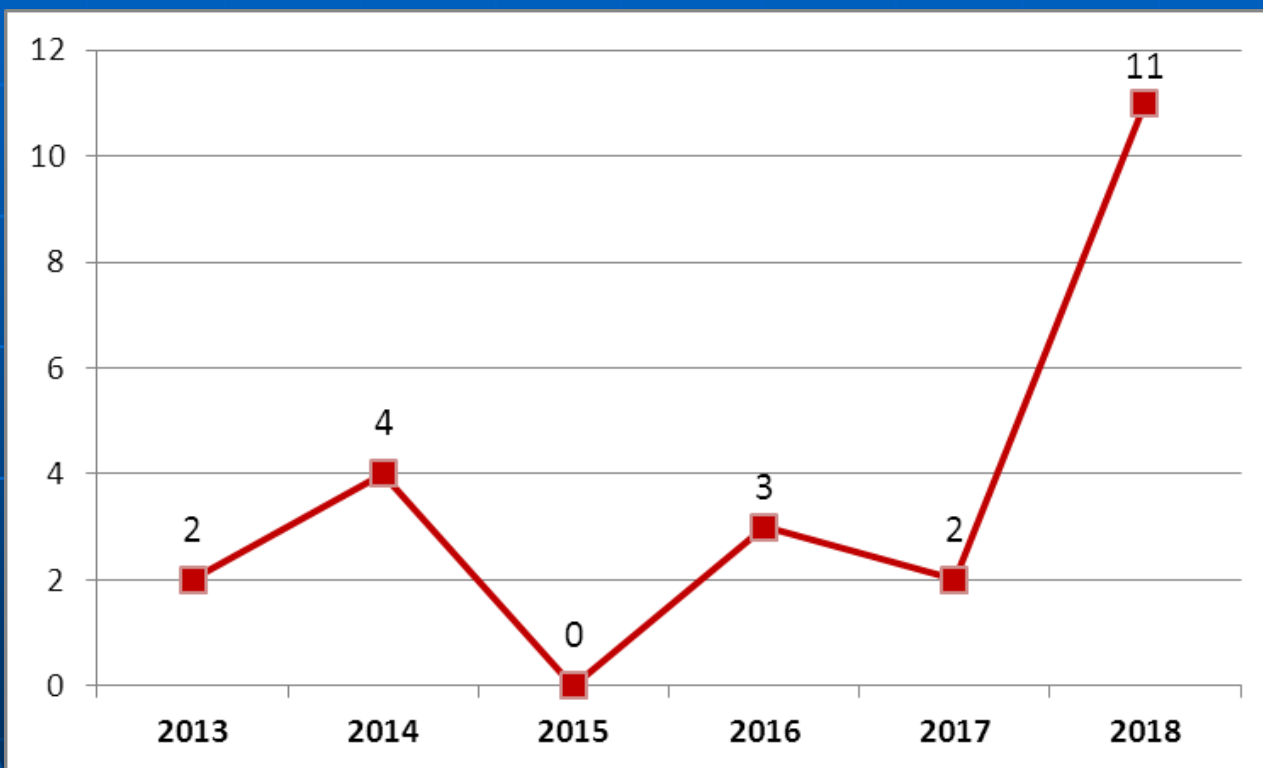

EVOLUCIÓN DE LOS DONANTES DE MÉDULA ÓSEA POR PROVINCIAS EN CASTILLA-LA MANCHA Y 2017

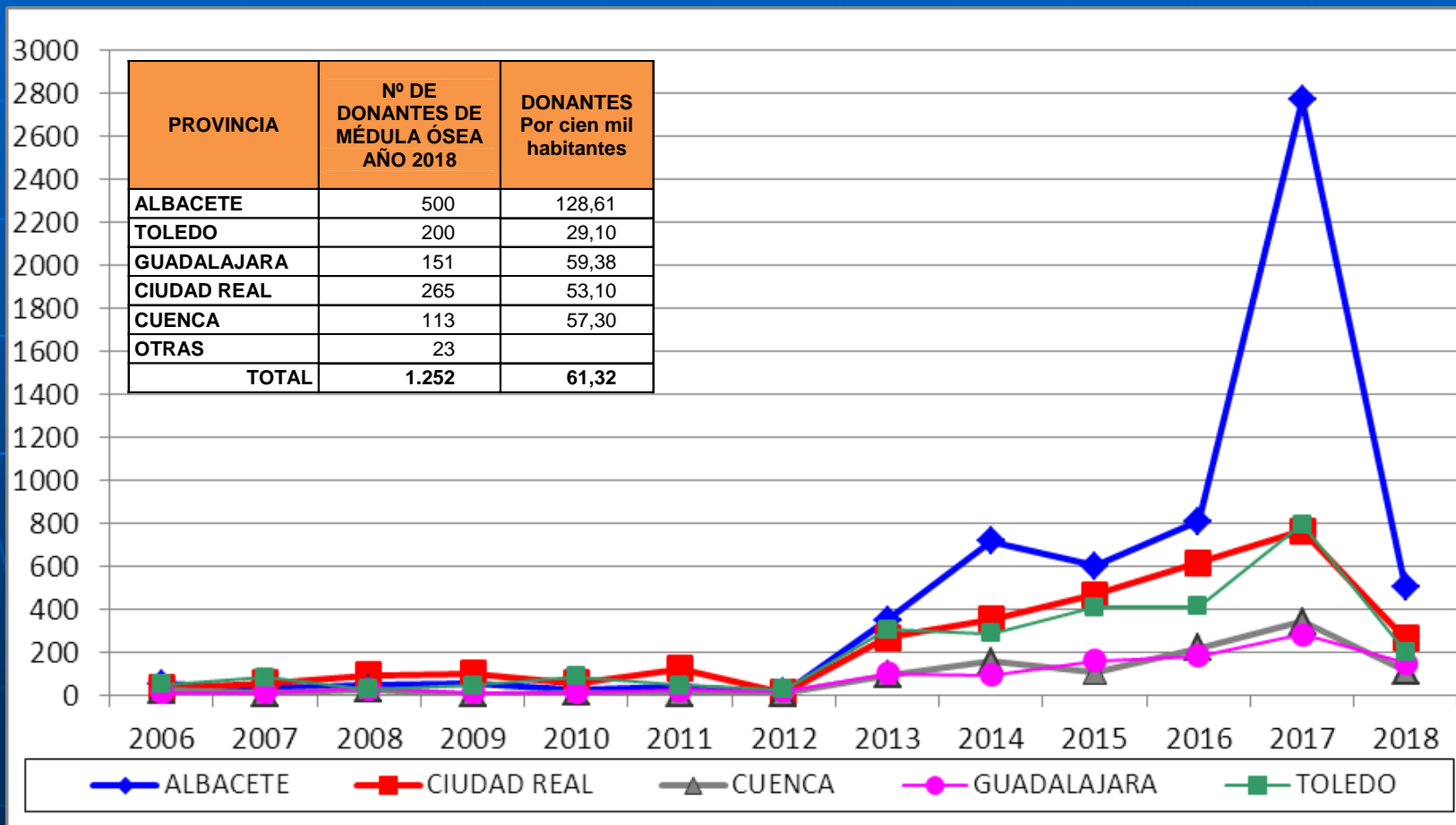

MÉDULA OSEA

Centros de información, detección y extracción sanguínea de donantes de medula ósea:

- C Hospitalario Universitario de Albacete
- Complejo Hospitalario de Toledo
- H. Nuestra Señora del Prado de Talavera de la Reina
- H Universitario de Guadalajara
- H Virgen de la Luz de Cuenca
- H Mancha Centro de Alcázar de San Juan
- H Santa Bárbara de Puertollano
- H Virgen de Altagracia de Manzanares
- H General Universitario de Ciudad Real
- Hospital de Hellín
- H Gutiérrez Ortega de Valdepeñas
- H General de Tomelloso
- H General de Villarrobledo
- H General de Almansa

Hospitales con Sº de inmunología y realización de tipajes :

- **H General Universitario de Ciudad Real**
- **C Hospitalario Universitario de Albacete**