

Salón de Actos del
Hospital Universitario de Toledo
30-noviembre-2023

I JORNADA
SOBRE CRIBADO DE
CÁNCER DE CUELLO DE ÚTERO
DE CASTILLA-LA MANCHA





REALIZACIÓN DE CONIZACIÓN EN CONSULTA PROPUESTA DE MEJORA



Gerencia
de Atención
Integrada
Alcázar de San Juan

Bueno Pacheco, G; Jiménez Ferrer MP;
Jiménez Patiño, A; Peiró González, E;
Moreno-Cid García-Suelto, M; Pascual
Pedreño AI.



DESCRIPCIÓN DEL PROBLEMA

CRIBADO POBLACIONAL DEL CCU

Atención Primaria

Atención Especializada

COLPOSCOPIA

Diagnóstico

Tratamiento

- Tratamiento escisional con asa de diatermia
- Seguro
- Efectivo
- Anestesia local, en consulta.



DESCRIPCIÓN DEL PROBLEMA

Actividad asistencial en colposcopia	Estándar de calidad	Recomendación
Descripción y registro de las características de la lesión (tipo de lesión, localización, visibilidad y semiología)	Documentar	≥ 90%
Impresión colposcópica	Documentar	≥ 90%
Colposcopia: cambios grado 2	Correlación con HSIL/CIN2+	≥ 70%
Biopsias dirigidas	Adecuadas para valoración	≥ 90%
Biopsias dirigidas	Biopsias dirigidas positivas para SIL/CIN	≥ 80%
Sensibilidad de la colposcopia	Porcentaje de pacientes con HSIL/CIN correctamente diagnosticadas	≥ 80%
Especificidad de la colposcopia	Porcentaje de pacientes sin SIL/CIN correctamente diagnosticadas	≥ 70%
Conizaciones	Número casos anuales	Registrar
Conizaciones ambulatorias (en consulta y anestesia local)	Porcentaje del total de conizaciones	≥ 70%
Conizaciones bajo control colposcópico	Porcentaje del total de conizaciones	≥ 90%
Conizaciones con lesión ≥ HSIL/CIN 2	Porcentaje del total de conizaciones	≥ 70%
Conizaciones sin lesión histológica	Porcentaje del total de conizaciones	≤ 15%
Conizaciones con márgenes positivos	Porcentaje del total de conizaciones	≤ 20%
Conizaciones con margen endocervical positivo	Porcentaje del total de conizaciones	≤ 15%
Persistencia/recurrencia lesión ≥ HSIL/CIN 2	A los 6 meses del tratamiento	≤ 10%
Persistencia/recurrencia lesión ≥ HSIL/CIN 2	A los 24 meses del tratamiento	≤ 5%
Vacunación VPH en mujeres conizadas (según protocolos de cada comunidad)	Porcentaje de mujeres vacunadas	≥ 90%
Reclamaciones y quejas	Número y motivos	Registrar

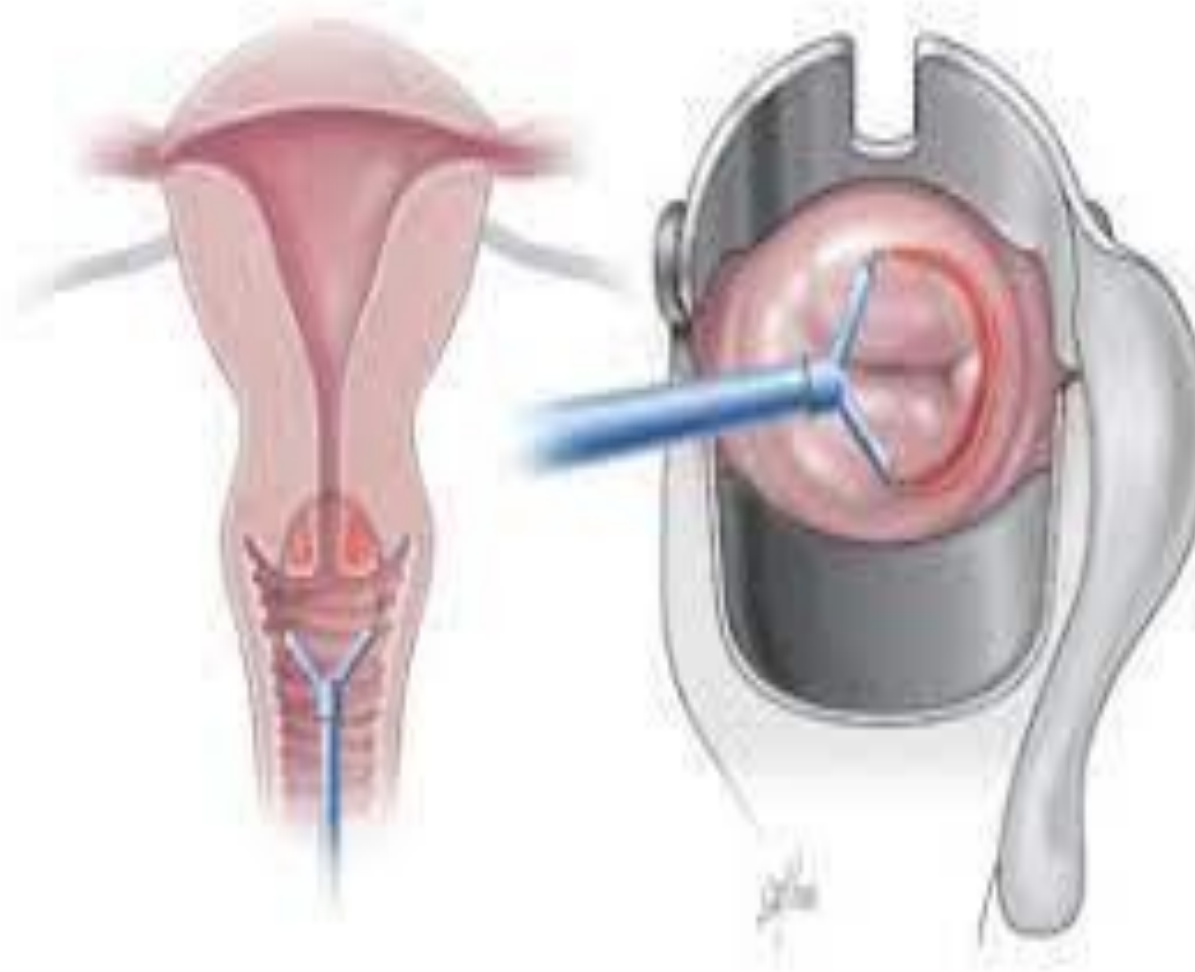
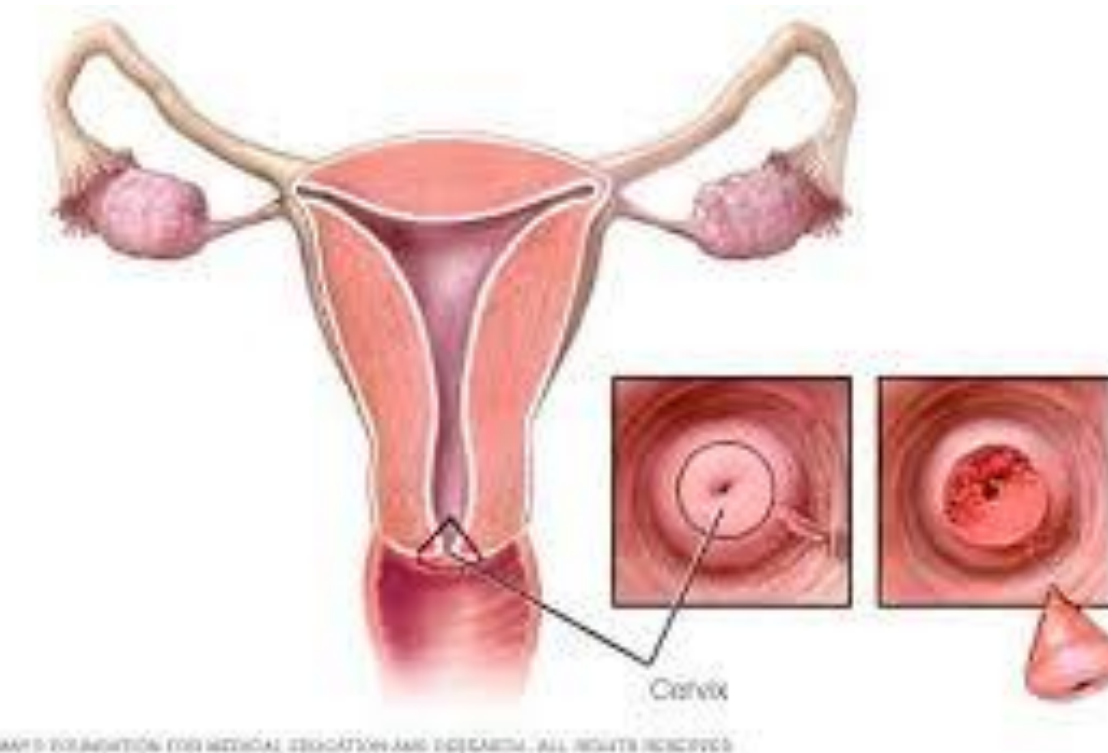

DESCRIPCIÓN DEL PROBLEMA



Castilla-La Mancha



Gerencia
de Atención
Integrada
Alcázar de San Juan

Auditoría 2020 Patología Cervical

- NO cumple criterios de calidad
 - TODAS se hacían en Quirófano.
 - Listas de Espera QX
 - Consulta preoperatorio
 - Anestesia general
 - Ansiedad paciente

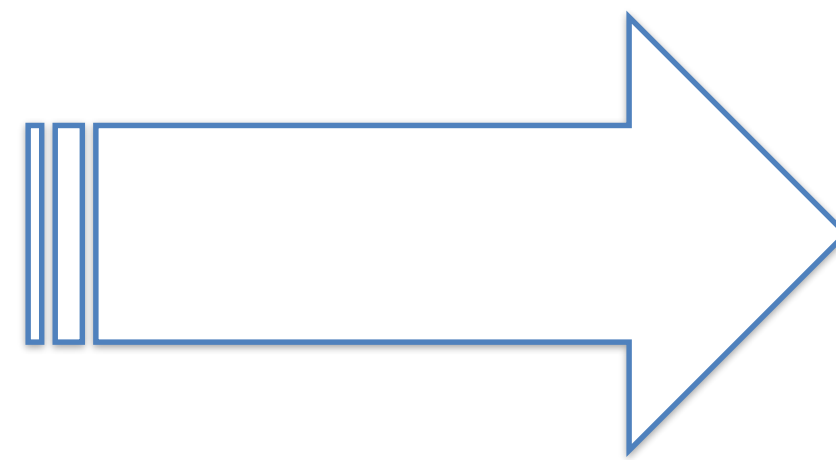

PROTOCOLO 2021

- Tratamiento AMBULATORIO
- Anestesia local
- Consulta
- Rápida recuperación
- Tiempo de espera entre Diagnóstico y tratamiento adecuado.
- No lista de Espera Qx

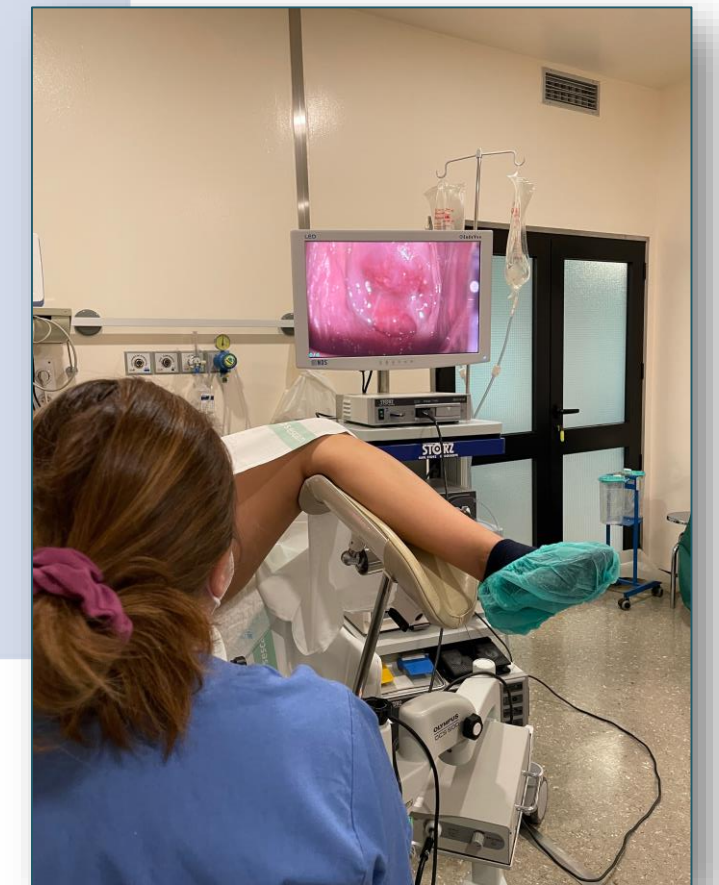

PROTOCOLO 2021



Castilla-La Mancha



Gerencia de Atención Integrada
Alcázar de San Juan

INDICACIONES

- Pacientes con HSIL histológico

CONTRAINDICACIONES

- Cervix mal visualizable con espéculo
- Mala tolerancia a colposcopia, dolor ansiedad
- Pluripatología

CITACIÓN

- En el momento del diagnóstico.
- Consentimiento informado
- Premedicación
 - Diacepam 5m vo
 - Naproxeno 500mg vo
- Información AEPC



CONIZACIÓN AMBULATORIA.

Recomendaciones PREVIAS a CONIZACIÓN

- ◆ No es necesario que acuda en ayunas: haga su desayuno habitual
- ◆ Acuda acompañada. No podrá conducir ni antes ni después del procedimiento ya que uno de los medicamentos que deberá tomar produce sueño.
- ◆ Retírese cualquier joya o objeto metálico (pendientes, anillos...)
- ◆ Traerá el consentimiento informado que se entregó en la consulta, firmado.
- ◆ Deberá tomar 1 hora antes del procedimiento:
 - Diazeepam 5mg: 1 comprimido
 - +
 - Naproxeno sódico 550 mg.: 1 comprimido

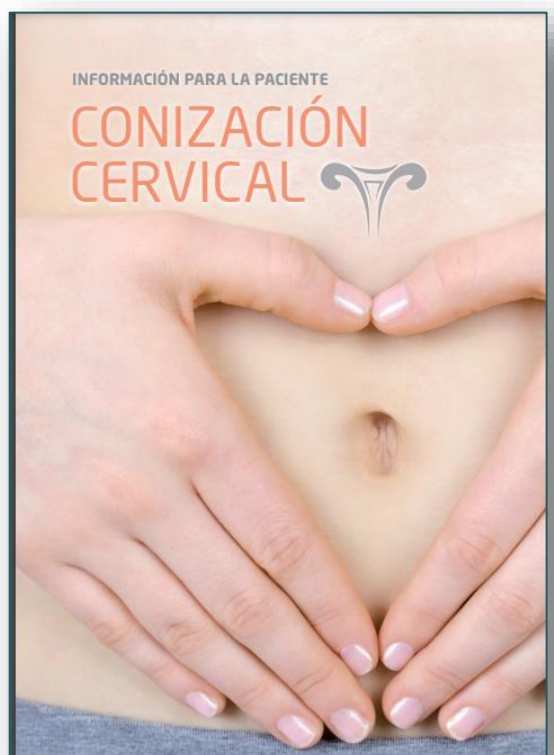

PROTOCOLO 2021



Castilla-La Mancha



Gerencia
de Atención
Integrada
Alcázar de San Juan



Preparación mesa de instrumental

- ✓ Colocación de espéculo metálico
- ✓ Infiltración de A. local: Mepivacaína al 2%. 2ml en cada cuadrante
- ✓ Colposcopia
- ✓ Realización de conización con asa de diatermia, bajo visión colposcópica.
- ✓ LEC
- ✓ Hemostasia con electrocauterio, Solución de Monsel.



Conización con asa de vela

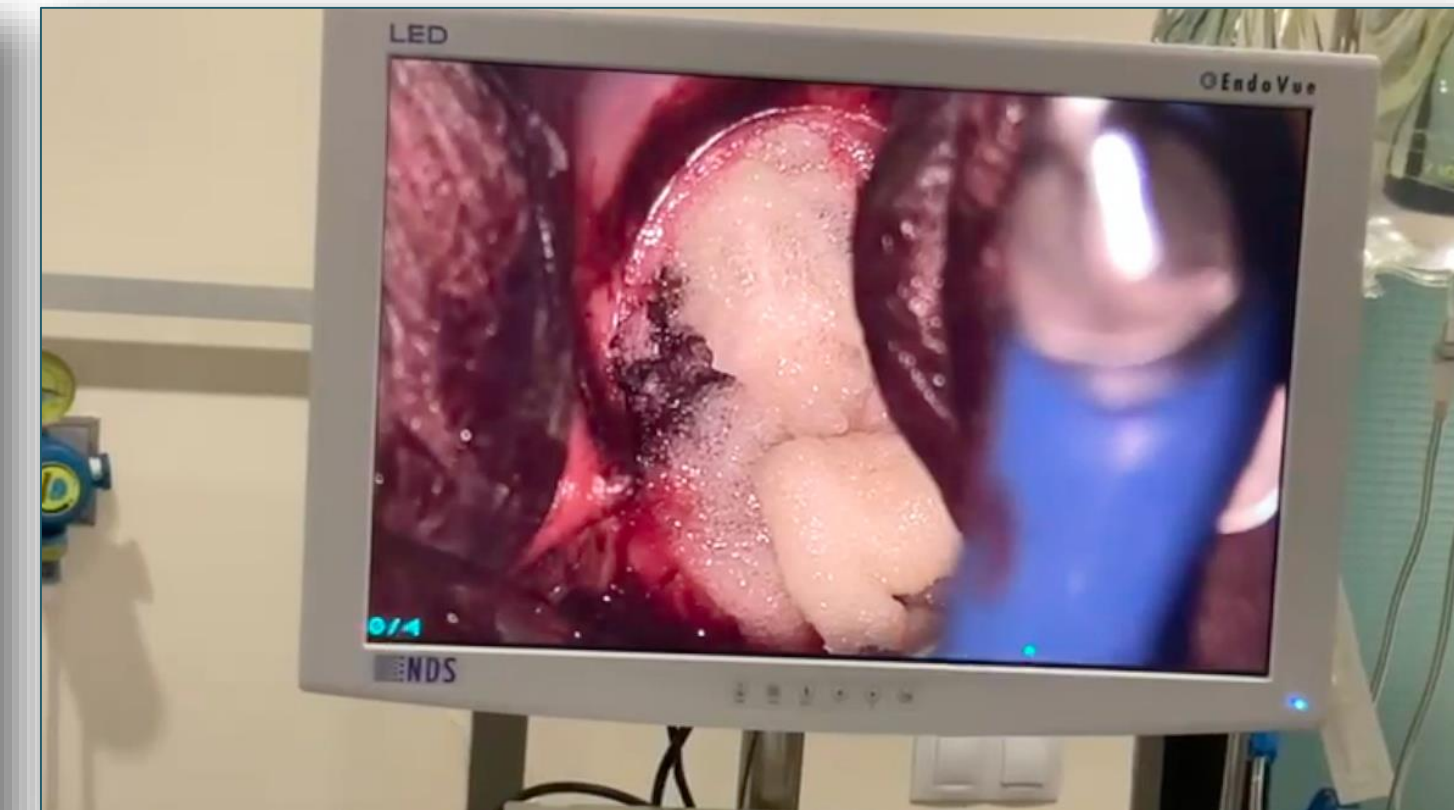

I JORNADA SOBRE EL CRIBADO DE CÁNCER DE CUELLO DE ÚTERO DE CASTILLA-LA MANCHA



PROTOCOLO 2021



Castilla-La Mancha



Gerencia de Atención Integrada
Alcázar de San Juan



CONIZACIÓN AMBULATORIA.

Recomendaciones POSTERIORES a CONIZACIÓN

- Reposo, especialmente los 3-4 primeros días. Posteriormente limitar la actividad física vigorosa durante los 10 días siguientes.
- Evitar sumergirse en agua o realizar duchas vaginales o usar tampones vaginales las primeras 3-4 semanas.
- Evitar tener relaciones sexuales las primeras 4 semanas tras el tratamiento.
- Es normal el sangrado vaginal escaso o moderado (inferior a la menstruación) o la pérdida de flujo rosado u oscuro en cantidad variable durante los días posteriores al tratamiento.
- Debes consultar a tu médico si presentas sangrado abundante (superior a la menstruación) que no cede con reposo, o flujo maloliente y muy abundante. Otros motivos de consulta deben ser dolor abdominal persistente o fiebre.
- Será informada con los resultados definitivos de la prueba, vía telefónica o con cita presencial. Si es cita presencial, será avisada por teléfono o vía postal, del día y hora de la cita.



Escalas de dolor

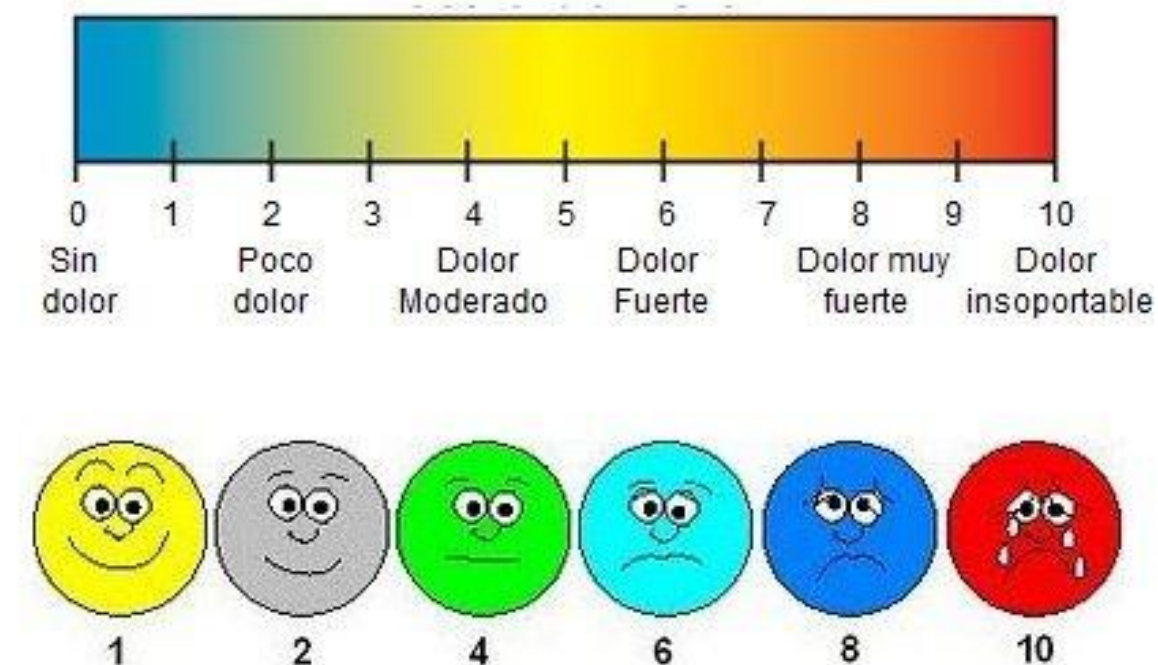

PROTOCOLO 2021

EVALUACIÓN PROTOCOLO 2021

Estudio Observacional ,descriptivo

Objetivo: Evaluación de los resultados clínicos y complicaciones 2021-Julio 2023

Variables:

Porcentaje de pacientes premedicados y uso de A.local
EVA

Tasa de márgenes afecto

Complicaciones

Tiempo transcurrido entre diagnóstico y tratamiento



PROTOCOLO 2021



Castilla-La Mancha



Gerencia
de Atención
Integrada
Alcázar de San Juan

EVALUACIÓN PROTOCOLO 2021. RESULTADOS

CRITERIOS CALIDAD AEPCC

63 pacientes evaluados.
62 conizaciones (98,40%)
62 pacientes premedicados
Mediana en EVA : 2
Tasa de complicaciones: 4,76% (3)
Ingreso tardío: 1,58% (1)
Tasa de márgenes afectos: 14,3%
Tiempo de espera Diagnóstico- Tratamiento: 33 días
mediana **92,07% menos de 8 semanas.**

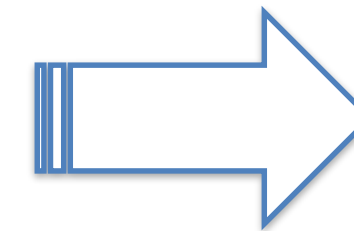

Nº de conizaciones
ambulatorias: $\geq 70\%$
Nº de conizaciones bajo
visión: $\geq 90\%$
colposcópica
Tasa de complicaciones: $\leq 5\%$
Tasa de márgenes
afectos: $\leq 20\%$
Tiempo de espera Dx-Tto:
Max 8 semanas ($\geq 90\%$)



PROTOCOLO 2021



Castilla-La Mancha



Gerencia
de Atención
Integrada
Alcázar de San Juan

EVALUACIÓN PROTOCOLO 2021. CONCLUSIONES

- ❖ El 98,40% de las pacientes con HSIL se sometieron a Conización ambulatoria en consulta-
- ❖ Procedimiento bien tolerado
- ❖ Se cumplen estándares de Calidad de la Unidad de Colposcopia

La instauración del nuevo protocolo ha mejorado la atención clínica y ha optimizado los recursos sanitarios y estándares de calidad

